



ISSN No. 2655-6421



Publikasi Riset Orientasi Teknik Sipil (PROTEKSI)

Vol. 4 No. 1 Juni (2022)

The Commencement of PROTEKSI

- **Evaluasi Kinerja Simpang Bersinyal dan Fasilitas Keselamatan Jalan di Simpang Kletek – Sawunggaling Taman Sidoarjo**
G. Mauludi Nizar, Adhi Muhtadi
- **Identifikasi Faktor-Faktor Penyebab Terjadinya Cost Overrun pada Proyek Konstruksi Gedung di Surabaya**
Bagus Dwipurwanto
- **Abu Sekam Padi dan Carbon Nanotube sebagai Material Alternatif Penyusun Beton Ringan Seluler**
Yogie Risdianto, Nur Andajani, Andang Widjaya, Krisna Dwi Handayani, Meity Wulandari
- **Penjadwalan Penyelesaian Proyek Revitalisasi Aula Muzdalifah Asrama Haji dengan Menggunakan Sumber Daya Terbatas**
Maulidya Octaviani Bustamin, Bambang Sujatmiko, Nando Winnet Mazaya
- **Studi Perilaku Dinding Geser Pelat Baja Berlubang dengan Pembebanan Siklik**
Mochamad Ridwan
- **Karakteristik Campuran Asphalt Concrete – Binder Course pada Paket Pembangunan Jalan Sumberjo Sidodadi Jember**
Rudy Santosa, Bambang Sujatmiko, Dhevin Baswara Hendatama
- **Identifikasi Risiko pada Pekerjaan Proyek Konstruksi Bangunan Gedung sebagai Tempat Tinggal**
Puguh Novi Prasetyono, Hasan Dani
- **Perencanaan Sistem Distribusi Air Bersih Kecamatan Maduran Kabupaten Lamongan**
Anton Cristiyan, Anna Rosytha
- **Perilaku Penghuni dalam Melestarikan Fungsi Lingkungan Perumahan Massal**
Nurmi Frida Dorintan Bertua Pakpahan

Published by:
Jurusan Teknik Sipil
Gedung A4, Fakultas Teknik
Universitas Negeri Surabaya
Kampus Ketintang
Jln. Ketintang, Surabaya, 60231



Articles

- [Kajian Awal Perencanaan Lajur Khusus Sepeda Dengan Menggunakan Metode IPA \(Importance Performance Analysis\) dan SWOT](#)
 - 👤 **Agung Prasetyo**, UNIVERSITAS HASYIM ASY'ARI, Indonesia
 - 👤 **Meriana Wahyu Nugroho**, UNIVERSITAS HASYIM ASY'ARI, Indonesia
 - 👤 **Abdiyah Amudi**, UNIVERSITAS HASYIM ASY'ARI, Indonesia
 - 👤 **Totok Yulianto**, UNIVERSITAS HASYIM ASY'ARI, Indonesia41-47
 - 📄 <https://doi.org/10.26740/proteksi.v2n2>
 - 📈 Abstract View: 329
 - [PDF](#)
- [Studi Perencanaan Gedung Rektorat Dengan Sistem Rangka Pemikul Momen Khusus \(Studi Kasus Unhasy Tebuireng Jombang\)](#)
 - 👤 **Fadjar Wahyu Rahardjo**, UNIVERSITAS HASYIM ASY'ARI, Indonesia
 - 👤 **Abdiyah Amudi**, UNIVERSITAS HASYIM ASY'ARI, Indonesia
 - 👤 **Titin Sundari**, UNIVERSITAS HASYIM ASY'ARI, Indonesia
 - 👤 **Totok Yulianto**, UNIVERSITAS HASYIM ASY'ARI, Indonesia48-54
 - 📄 <https://doi.org/10.26740/proteksi.v2n2>
 - 📈 Abstract View: 200
 - [PDF](#)
- [Model Bangkitan Perjalanan Penduduk Perumahan Pinggiran Kota \(Studi Kasus Perumahan Bukit Bambe Driyorejo Gresik\)](#)
 - 👤 **Anita Susanti**, Universitas Negeri Surabaya (UNESA), Indonesia
 - 👤 **R. Endro Wibisono**, Universitas Negeri Surabaya (UNESA), Indonesia
 - 👤 **Emil Andrean Kusuma**, Universitas Negeri Surabaya (UNESA), Indonesia55-66
 - 📄 <https://doi.org/10.26740/proteksi.v2n2>
 - 📈 Abstract View: 425
 - [PDF](#)
- [Pelebaran Jalan Ruas Jembatan Penanggungan - Batu Ampar \(No. 354\) Menggunakan Perkerasan Kaku Di Kecamatan Guluk-Guluk Kabupaten Sumenep](#)
 - 👤 **Ahmad Suwandi**, Universitas Wiraraja, Indonesia
 - 👤 **Dewi Widi Astutik**, Universitas Wiraraja Sumenep, Indonesia67-72
 - 📄 <https://doi.org/10.26740/proteksi.v2n2>
 - 📈 Abstract View: 159
 - [PDF](#)
- [Tipe Kerusakan Jalan Provinsi dan Penentuan Skala Prioritas Penanganan di Kabupaten Lamongan](#)
 - 👤 **Ari Widayanti**, Universitas Negeri Surabaya (UNESA), Indonesia
 - 👤 **R. Endro Wibisono**, Universitas Negeri Surabaya (UNESA), Indonesia
 - 👤 **Cudesi Kartika Sari**, Universitas Negeri Surabaya (UNESA), Indonesia73-83
 - 📄 <https://doi.org/10.26740/proteksi.v2n2>
 - 📈 Abstract View: 343
 - [PDF](#)

- [Pentingnya Keselamatan Dan Kesehatan Kerja \(K3\) Pada Site Proyek Konstruksi Di Era Pandemi Covid-19](#)



Amanda Ristriana Pattisnai, Universitas Negeri Surabaya (UNESA), Indonesia



Fitri Rohmah Widayanti, Universitas Negeri Surabaya (UNESA), Indonesia



Danayanti Azmi Dewi Nusantara, Universitas Negeri Surabaya (UNESA), Indonesia



Feriza Nadiar, Universitas Negeri Surabaya (UNESA), Indonesia

84-89



<https://doi.org/10.26740/proteksi.v2n2>



Abstract View: 4752

- [PDF](#)

Kajian Awal Perencanaan Lajur Khusus Sepeda Dengan Menggunakan Metode IPA (Importance Performance Analysis) dan SWOT

Preliminary Study of Special Bike Lane Planning Using the IPA (Importance Performance Analysis) and SWOT Method

Agung Prasetyo¹ Meriana Wahyu Nugroho² Abdiyah Amudi³ Totok Yulianto⁴

¹²³⁴Jurusan Teknik Sipil, Fakultas Teknik, Universitas Hayim Asy'ari, Tebuireng Jombang

Email : prasetya0986@gmail.com

Abstrak

Perancangan fasilitas jalur sepeda juga terkait dengan UU Nomor 38 Tahun 2004 tentang Jalan dan Undang-undang Nomor 26 Tahun 2007 tentang Tata Ruang. Berdasarkan aspek legal tersebut, maka terdapat keharusan membangun lajur sepeda (Mulyadi, 2014). Dalam kajian lajur khusus sepeda terdapat beberapa analisis yaitu Level Of Service (LOS) yang digunakan untuk menilai volume dan kepadatan ruas jalan yang akan digunakan, menentukan nilai kelayakan ruas yang akan ditentukan. Selain Los Of Service LOS terdapat analisis Importance Performance Analysis (IPA) yang dimanfaatkan untuk menghitung hubungan antara pendapat konsumen dan keutamaan peningkatan kualitas produk/jasa yang dikenal pula sebagai quadrant analysis, lalu menggunakan analisis SWOT yang digunakan untuk mendapatkan aspek-aspek pokok dari kekuatan, kelemahan, peluang, dan ancaman di suatu kajian ruas jalan. Dari data analisis diatas mendapatkan nilai LOS baik pada jalan Diponegoro, RA Kartini dan Thamrin, sedangkan untuk analisis IPA terdapat nilai X 3.53, Y 3.76 pada jalan Diponegoro, nilai X 3.48, Y 3.76 pada jalan RA Kartini dan nilai X 3.76, Y 3.82 dijalan Thamrin. Pada analisis SWOT terdapat nilai ancaman yang sangat tinggi berupa kurangnya lahan sehingga tidak ada lahan bagi kendaraan berparkir dan PKL disepanjang jalan serta fasilitas yang kurang lengkap dan memadai.

Kata Kunci: Kajian awal lajur khusus seped; IPA; SWOT

Abstract

The design of lane facilities and bicycle lanes is also related to Law Number 38 of 2004 concerning Roads and Law Number 26 of 2007 concerning Spatial Planning. Based on this legal aspect, there is a need to build bicycle lanes (Mulyadi, 2014). In the study of special bicycle lanes, there are several analyzes, namely the Level Of Service (LOS) which is used to assess the volume and density of roads to be used, to determine the feasibility value of the sections to be determined. In addition to Los Of Service LOS, there is an Importance Performance Analysis (IPA) analysis used To measure the relationship between consumer perceptions and product / service quality improvement priorities, also known as quadrant analysis, then use a SWOT analysis which is used to find important aspects of strengths, weaknesses, opportunities and threats in a road segment study. From the data analysis above, the LOS values were obtained both on Jalan Diponegoro, RA Kartini and Thamrin, while for the IPA analysis there were X values 3.53, Y 3.76 on Jalan Diponegoro, X values 3.48, Y 3.76 on Jalan RA Kartini and X values 3.76, Y 3.82 on roads. Thamrin. In the SWOT analysis, there is a very high threat value in the form of a lack of land so that there is no land for parked vehicles and street vendors along the road and incomplete and inadequate facilities.

Keywords: Preliminary study for bicycle lanes; IPA; SWOT

PENDAHULUAN

Pada umumnya kendaraan bermotor menjadi pilihan yang di gunakan sebagai sarana transportasi tapi tidak sedikit juga yang menggunakan kendaraan tidak bermotor. Khususnya bagi pengguna sepeda, sarana tersebut dianggap lebih hemat dan sehat karena tidak menggunakan bahan bakar dan mengeluarkan polusi udara. Pesepeda memiliki hak atas fasilitas pendukung keamanan, keselamatan, ketertiban dan kelancaraan dalam berlalu lintas (Pasal 62).

Dalam analisa Listtantari dan Joewono Soemardjito, (2017) tentang “Desain jalur sepeda di wilayah perkotaan wonosari kabupaten gunungkidul daerah istimewa Yogyakarta” menyatakan bahwa Menurut pandangan respon masyarakat desain fasilitas lajur khusus untuk sepeda di wilayah perkotaan Wonosari perlu pertimbangkan aspek keselamatan, kenyamanan, keamanan dan kelancaran dalam transportasi. Maka keterkaitan dalam penelitian ini adalah kajian awal yang akan dilakukan disekitar sekolah guna untuk menurunkan nilai kecelakaan terhadap lalu lintas dan kendaraan sepeda.

Dalam kajian lajur khusus sepeda terdapat beberapa analysis yaitu *Level Of Service (LOS)* yang digunakan untuk menilai volume dan kepadatan ruas jalan yang akan digunakan, menentukan nilai kelayakan ruas yang akan ditentukan. Selain LOS terdapat analysis IPA (*Importance Performance Analysis*) yang memanfaatkan untuk mengetahui hubungan antara pemikiran konsumen dan prioritas peningkatan kualitas produk/jasa yang dikenal pula sebagai quadrant analysis, lalu menggunakan analysis SWOT yang digunakan untuk menentukan pokok penting dari kekuatan, kelemahan, peluang, dan ancaman di dalam suatu kajian ruas jalan. Dari kajian lajur khusus sepeda memiliki tujuan untuk mengetahui nilai level pelayanan, mengetahui nilai IPA (*Importance Performance Analysis*) kemudian mengetahui strategi SWOT pada kajian lajur khusus sepeda agar memudahkan dalam perencanaan lajur khusus sepeda.

TINJAUAN PUSTAKA

Kinerja Ruas Jalan

Kapabilitas Jalan dalam *Pedoman Kapabilitas Jalan Indonesia* (PKJI,2017) terdapat metode untuk mengitung kapabilitas jalan di indonesia dengan rumus sebagai berikut :

$$C = C_0 \times FC_{LJ} \times FC_{PA} \times FC_{HS} \times FC_{UK} \dots\dots\dots [1]$$

Hambatan Samping dalam menentukan nilai Kelas hambatan samping digunakan rumus (PKJI 2017)

$$SCF = PED + PSV + EEV + SMV \dots\dots\dots [2]$$

Derajat Kejenuhan adalah rasio arus lalu lintas (smp/jam) terhadap kapabilitas (smp/jam) pada bagian jalan tertentu.

$$DS = Q/C \dots\dots\dots [3]$$

Tabel 1.Level Layanan Jalan (LOS)

<i>Level of service</i>	Tundaan (det/smp)	Keterangan
A	≤0,5	Baik sekali
B	5,1 – 15	Baik
C	15,1 – 25	Sedang
D	25,1 – 40	Kurang
E	40,1 – 60	Buruk
F	≥ 60	Buruk sekali

(Sumber :PKJI 2017)

Lajur Khusus Sepeda

Dalam pasal 62 juga disebutkan bahwa pemerintah harus memberikan kemudahan berlalu lintas bagi pesepeda. Pesepeda berhak atas fasilitas pendukung keamanan, keselamatan, ketertiban, dan kelancaran dalam berlalu lintas.

Tipe Lajur Sepeda

- Lajur sepeda (*Bike Path*)
- Lajur Sepeda (*Bike Lane*)
- Lajur Sepeda (*Bike Route*)

Prestasi Ruang Bersepeda

- Ruang Gerak Statis
Ruang gerak statis yaitu ruang yang dibutuhkan bagi sepeda dan pengemudinya pada saat sepeda tidak bergerak
- Ruang Gerak Dinamis
Ruang yang digunakan oleh pengendara sepeda untuk bermanuver dijalan saat berjalan sendirian maupun berdampingan.

Metode IPA

Metode ini menghubungkan level kepentingan (*importance*) suatu atribut yang dimiliki obyek tertentu dengan keadaan lapangan atau kinerja (*performance*) yang dirasakan oleh pengguna. Adapun rumus yang digunakan :

$$Tk_i = \frac{X_i}{Y_i} \times 100 \% \dots\dots\dots [4]$$

Tk_i = Level Kesesuaian Responden

X_i = Nilai Kinerja

Proteksi/Desember 2020 Volume 2 No. 2

Y_i = Nilai Kepentingan
(John Martila and John C. James yang dikutip oleh J. Supranto, 2006).

Langkah kedua yaitu menjumlahkan rata-rata level kepentingan dan level kepuasan untuk setiap item dari atribut dengan rumus:

$$\bar{X} = \frac{\sum_{i=1}^k x_i}{n}; \bar{Y} = \frac{\sum_{i=1}^k y_i}{n} \dots\dots\dots [5]$$

\bar{X}_i =kualitas rata-rata level kepuasan item ke-i
 \bar{Y}_i =kualitas rata-rata level kepentingan item ke-i
n = Jumlah responden/sampel

Langkah selanjutnya adalah menjumlahkan rata-rata level kepentingan dan level kepuasan untuk keseluruhan item dengan rumus:

$$\bar{\bar{x}}_l = \frac{\sum_{i=1}^k \bar{x}_i}{p}; \bar{\bar{y}}_l = \frac{\sum_{i=1}^k \bar{y}_i}{p} \dots\dots\dots [6]$$

$\bar{\bar{x}}_l$ = Hasil rata-rata kepuasan item
 $\bar{\bar{y}}_l$ = hasil rata-rata kepentingan item
p = Jumlah item

Maka grafik IPA dijadikan empat kuadran berdasarkan nilai pengukuran importance performance sebagaimana terlihat pada Gambar berikut :

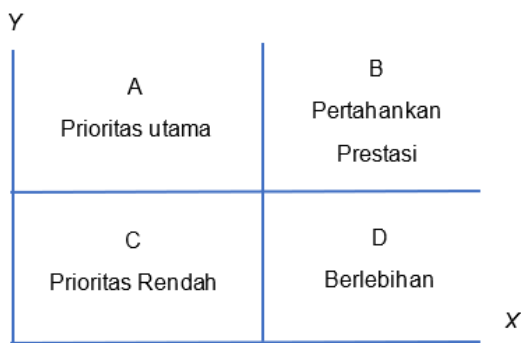

Gambar 1. Grafik IPA
(Sumber : Rangkuti; 2013)

Metode SWOT

Analisa SWOT adalah metode untuk mengidentifikasi segala hal faktor secara sistematis untuk meneumkan ide strategi perusahaan.

Eksternal

Peluang (*opportunity*)

Peluang merupakan sistuasi yang berkarakter baik dihadapi oleh suatu organisasi, yang apabila dapat digunakan akan besar fungsinya dalam mencapai tujuan organisasi

Ancaman/Hambatan (*Threat*)

Hambatan adalah halangan yang bersifat non baik yang diterima oleh suatu organisasi, yang apabila berhasil di atasi akan baik perannya dalam mendapatkan tujuan organisasi.

Internal

Kekuatan (*Strength*)

Kekuatan adalah kemampuan yang bersifat khas yang dimiliki oleh suatu organisasi.

Kelemahan (*weakness*)

Kelemahan adalah kekurangan yang bersifat khas yang dimiliki oleh suatu organisasi yang ketika diselesaikn akan berdampak besar, tidak hanya dalam mempermudah berbagai kegiatan yang akan dikerjakan oleh organisasi.

METODE

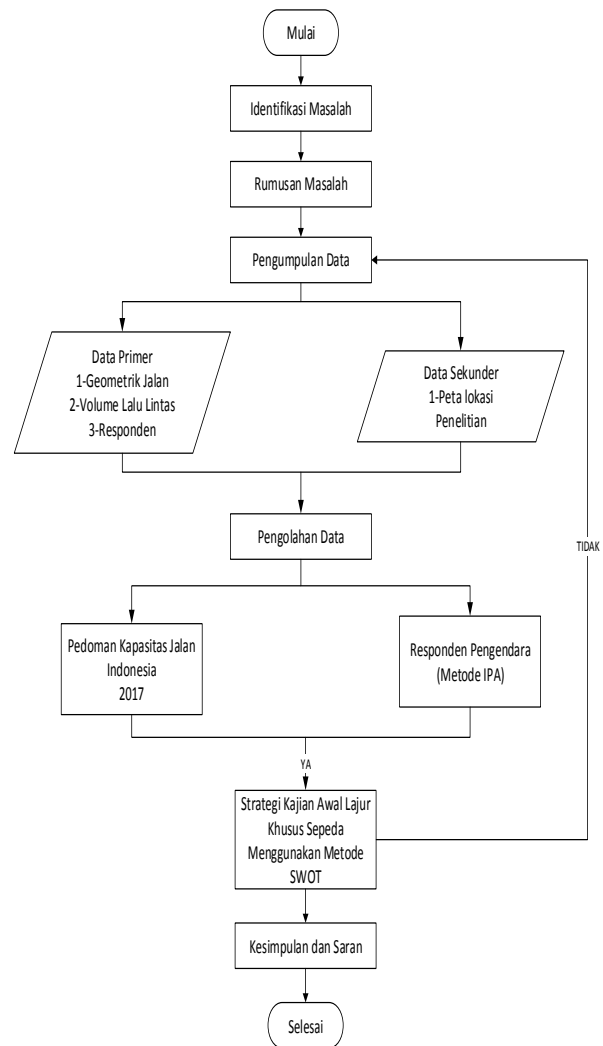

Gambar 2.Diagram Alir Penelitian
(Sumber : Penelitian, 2020)

HASIL DAN PEMBAHASAN

Nilai Level Pelayanan

Jalan Diponegoro

Kapabilitas jalan kota dinilai dari kapabilitas dasar. Kapabilitas dasar adalah jumlah kendaraan maksimal yang dapat melewati suatu wadah pada suatu jalur atau jalan selama 1 jam. Pada jalan Diponegoro memiliki 2 jalur yaitu dari arah Barat ke Timur dan dari arah Timur ke Barat.

Jalan RA Kartini

RA Kartini berada pada simpang lima dikota madiun, jalan RA Kartini adalah jalan kota yang memiliki lebar jalan 9 m dan bahu jalan 2 m. Kapabilitas jalan perkotaan dihitung dari kapabilitas dasar. Kapabilitas inti adalah jumlah kendaraan maksimal yang dapat melalui suatu penampang pada jalur selama 1 jam. Pada jalan RA Kartini memiliki 2 jalur yaitu dari arah Barat ke Timur dan dari arah Timur ke Barat.

Jalan Thamrin

Jalan Thamrin terdapat pada simpang bersinyal diponegoro, memilik arah laju dari selatan ke utara dan dari utara ke selatan Kapabilitas jalur perkotaan dinilai dari kapabilitas dasar.Kapabilitas pokok adalah jumlah kendaraan maksimal yang dapat melwati suatu penampang pada suatu jalur atau jalan selama 1 jam.

Adapun perhitungannya Nilai Level Pelayanan adalah sebagai berikut :

Tabel 1. Nilai Level Pelayanan

Jalan	C	DS
Diponegoro	3656,337	0,08
RA Kartini	3625	0,07
Thamrin	3769,42	0,08

(Sumber: hasil penelitian,2020)

Metode IPA

Jalan Diponegoro

Sebelum mencari nilai level kecocokan total antara X (Kepuasan) dengan Y (Kepentingan) maka mencari nilai rata – rata item kepuasan dan kepentingan.

Langkah kedua yaitu taksiran rata-rata level kepentingan dan level kepuasan disetiap item dari atribut dengan rumus.

Tabel 2 Nilai IPA Jalan Diponegoro

TK _i	\sum	X	Y
	94,76	3,52	2,75

(Sumber: hasil penelitian,2020)

Tabel diatas menjelaskan masing masing nilai rata rata terhadap titik kepuasan dan kepentingan dijalan Diponegoro kemudian di jadikan diagram kartesius.

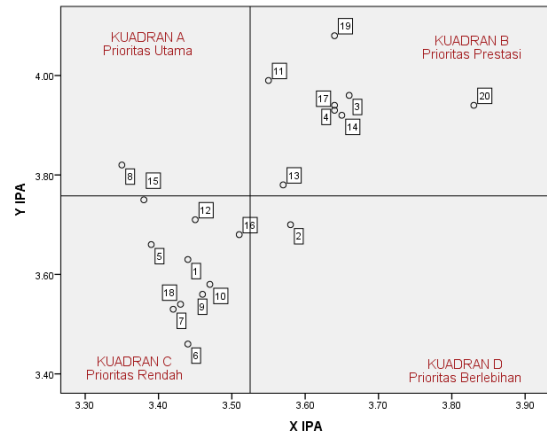

Gambar 3. Diagram Kartesius Jalan Diponegoro (Sumber: hasil penelitian,2020)

Jalan RA Kartini

Sebelum mencari nilai level kecocokan total antara X (Kepuasan) dengan Y (Kepentingan) maka mencari nilai rata – rata item kepuasan dan kepentingan.

Langkah kedua yaitu menaksir rata-rata level kepentingan dan level kepuasan untuk setiap item dari atribut dengan rumus.

Tabel 3 Nilai IPA Jalan RA Kartini

TK _i	\sum	X	Y
	92,09	3,47	3,61

(Sumber: hasil penelitian,2020)

Tabel diatas menjelaskan masing masing nilai rata rata terhadap titik kepuasan dan kepentingan dijalan Diponegoro kemudian di jadikan diagram kartesius.

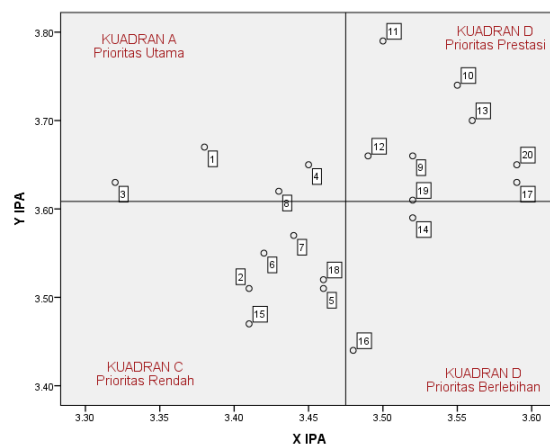

Gambar 4. Diagram Kartesius Jalan RA Kartini (Sumber: hasil penelitian,2020)

Jalan Thamrin

Sebelum mencari nilai level kesesuaian total antara X (Kepuasan) dengan Y (Kepentingan) maka mencari nilai rata – rata item kepuasan dan kepentingan.

Langkah kedua yaitu menaksir rata-rata level kepentingan dan level kepuasan untuk setiap item dari atribut dengan rumus.

Tabel 4. Nilai IPA Jalan Thamrin

TK _i	X	y
98,09	3,76	3,81

(Sumber: hasil penelitian,2020)

Tabel diatas menjelaskan masing masing nilai rata rata terhadap titik kepuasan dan kepentingan dijalan Diponegoro kemudian di jadikan diagram kartesius.

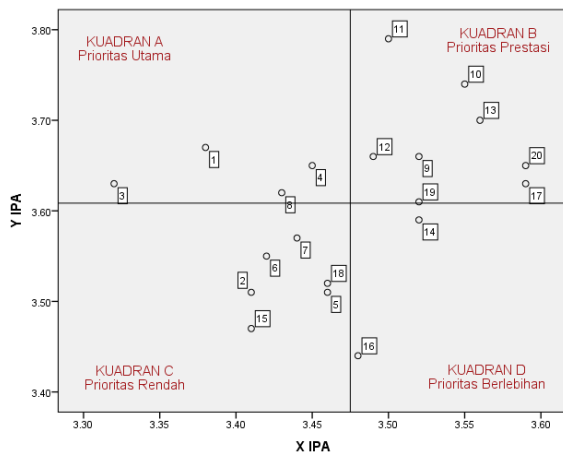

Gambar 5. Diagram Kartesius Jalan Thamrin
(Sumber: hasil penelitian,2020)

Analisis SWOT

SWOT untuk rekognisi berbagai aspek secara sistematis untuk merumuskan strategi pembuatan lajur sepeda. Analisis SWOT hanya memperkiakan keadaan yang terjadi bukan sebagai pemecah masalah, bagaimana kekuatan (*strengths*) mampu menemukan keuntungan (*advantage*) dari peluang (*opportunities*) yang ada, bagaimana cara menghadapi kelemahan (*weaknesses*) yang mengatasi keuntungan (*advantage*) dari peluang (*opportunities*) yang ada, selanjutnya bagaimana kekuatan (*strengths*) mampu menerjang ancaman (*threats*) yang ada, dan terakhir adalah bagaimana cara memecahkan kelemahan (*weaknesses*) yang mampu membuat ancaman (*threats*) menjadi nyata

Tabel 5.SWOT Jalan Diponegoro

	FAKTOR INTERNAL	SKOR	X (S-W)	
S	marka jalan yang jelas dan lengkap	0.67	3.00	
	alat penerangan jalan yang baik	0.66		
	aman dari kendaraan bermotor	0.66		
	adanya marka,rambu dan kerb sebagai pembatas jalur sepeda	0.66		
	kualitas jalan baik	0.66		
	keteduhan sepanjang jalan	0.68		
	JUMLAH	4.00		
W	FAKTOR INTERNAL	SKOR		
	belum terdapat pemasangan pita pengaduh menjelang lokasi yang biasa terjadi kecelakaan	0.48	1	
	lebar jalan yang kurang memadai untuk lajur sepeda	0.52		
	JUMLAH	1		
	O	FAKTOR EKSTERNAL	SKOR	Y (O-T)
		Mengurangi kemacetan ketika jam puncak keberangkatan dan pulang sekolah	1.04	1.15
penertiban jalan lalu lintas khusus sepeda		1.30		
mengurangi angka kecelakaan antara sepeda, kendaraan roda 2 dan roda 4		1.31		
		JUMLAH	3.65	
T		FAKTOR EKSTERNAL	SKOR	
	Kurangnya lahan parkir disisi jalan sehingga mengakibatkan tidak teraturnya lalu lintas	1.27	2.50	
	keberadaan PKL	1.23		
	JUMLAH	2.50		

(Sumber: hasil penelitian,2020)

Tabel 6.SWOT Jalan RA Kartini

	FAKTOR INTERNAL	SKOR	X (S-W)
S	adanya alat pengendali pengguna jalan atau pembatas terhadap pemakai kendaraan dijalan	0.57	1.14
	fasilitas untuk sepeda, pejalan kaki dan penyandang cacat	0.58	
	aman dari kendaraan bermotor	0.43	
	adanya fasilitas parkir pada area lajur sepeda	0.56	
	perbaikan kerusakan jalan pada area lajur sepeda	0.56	
	kualitas jalan baik	0.43	
	JUMLAH	3.14	
W	FAKTOR INTERNAL	SKOR	
	Penataan lampu isyarat lalu lintas yang kurang baik	0.50	

	marka jalan yang belum jelas dan belum lengkap	0.49	
		0.50	
	alat penerangan yang belum baik belum adanya pemasangan pita pengaduh menjelang lokasi berpotensi terjadinya kecelakaan	0.50	
	JUMLAH	2.00	
	FAKTOR EKSTRNAL	SKOR	Y (O-T)
O	adanya marka, rambu dan kerb sebagai pembatas jalur area lajur sepeda	2.03	
	perkkerasan lajur sepeda	1.97	2.00
	JUMLAH	4.00	
	FAKTOR EKSTRNAL	SKOR	
T	keberadaan PKL dilajur sepeda	2.00	
	JUMLAH	2.00	

(Sumber: hasil penelitian,2020)

Tabel 7.SWOT Jalan Thamrin

	FAKTOR INTERNAL	SKOR	X (S-W)
	marka jalan yang jelas dan lengkap	1.32	
S	adanya fasilitas parkir pada area lajur sepeda	1.33	
	keteduhan jalan disepanjang area lajur sepeda	1.35	
	JUMLAH	4	
	FAKTOR INTERNAL	SKOR	
	Terdapat kerusakan jalan diarea ajur sepeda	0.67	2.17
	belum adanya marka,rambu dan kerb sebagai pembatas jalur sepeda pada area lajur sepeda	0.50	
W	lajur sepeda tidak dipisahkan dengan pembatas fisik dengan desain yang memungkinkan bisa melewati kendaraan bermotor dalam kondisi darurat	0.66	
	JUMLAH	1.83	
	FAKTOR EKSTERNAL	SKOR	Y(O-T)
O	alat penerangan jalan sudah cukup	1.00	
	pasangan pita pengaduh menjelang lokasi yang berpotensi terjadinya kecelakaan	0.99	
	penempatan cermin disetiap tikungan jalan	0.75	
	fasilitas untuk sepeda, pejalan kaki dan penyandang cacat	0.88	1.62
	JUMLAH	3.62	
	FAKTOR EKSTERNAL	SKOR	
T	perkerasan lajur sepeda	0.99	
	kurangnya lebar jalan	1.01	
	JUMLAH	2.00	

(Sumber: hasil penelitian,2020)

Analisis Kelayakan

Dari pengumpulan data diatas dan dilakukan analisa data maka mendapatkan hasil terhadap kajian awal lajur khusus sepeda dikota madiun pada ruas jalan Diponegoro, jalan RA Kartini dan jalan Thamrin. Adapun hasilnya dibawah ini :

Tabel 8. Analisis Kelayakan

Jalan	Indikator			Kesimpulan
	Los	IPA	SWOT	
Diponegoro	A	3.64	48.20	Tidak Layak
RA Kartini	A	3.54	49.90	Layak
Thamrin	A	3.79	45.79	Tidak Layak

(Sumber: hasil penelitian,2020)

Dari tabel matrik diatas dijelaskan bahwa dijalan diponegoro tidak layak dalam kajian lajur khusus sepeda dengan alasan kurangnya lahan dalam perencanaan lajur khusus sepeda, Dijalan RA Kartini dijelaskan bahwa kajian awal lajur khusus sepeda dinyatakan layak dalam perencanaan lajur khusus sepeda, dijalan Thamrin dijelaskan bahwa jalan tersebut tidak layak apabila dilakukan perencanaan karena kurangnya lahan dan perkerasan jalan.

SIMPULAN

Nilai Level Pelayanan

Jalan	Level Of Service	
Diponegoro	A	0,14
RA Kartini	A	0,07
Thamrin	A	0,18

(Sumber: hasil penelitian,2020)

Nilai IPA

Dari hasil kuisisioner yang dibagikan dan wawancara yang dilakukan terhdap responden atau pengguna sepeda maka terdapat hasil tanggapan pengendara sepeda yakni:

Jalan Diponegoro

Tanggapan Kepentingan bagi pengguna sepeda terhadap Aspek kelengkapan jalan dan Aspek keselamatan dan kenyamanan lajur sepeda yaitu 88% dan tanggapan tidak penting 12%.

Tanggapan Kepuasan bagi pengguna sepeda terhadap Aspek kelengkapan jalan dan Aspek keselamatan dan kenyamanan lajur sepeda yaitu 87% dan tidak puas 13%.

Jalan RA Kartini

Tanggapan Kepentingan bagi pengguna sepeda terhadap Aspek kelengkapan jalan dan Aspek keselamatan dan kenyamanan lajur sepeda yaitu 78% dan tanggapan tidak penting 22%.

Tanggapan Kepuasan bagi pengguna sepeda terhadap Aspek kelengkapan jalan dan Aspek keselamatan dan kenyamanan lajur sepeda yaitu 78% dan tidak puas 22%.

Jalan Thamrin

Tanggapan Kepentingan bagi pengguna sepeda terhadap Aspek kelengkapan jalan dan Aspek keselamatan dan kenyamanan lajur sepeda yaitu 86% dan tanggapan tidak penting 14%.

Tanggapan Kepuasan bagi pengguna sepeda terhadap Aspek kelengkapan jalan dan Aspek keselamatan dan kenyamanan lajur sepeda yaitu 88% dan tidak puas 12%.

Strategi Lajur Khusus Sepeda

Jalan Diponegoro

Dari hasil analisis mendapatkan nilai X (3,00) dan Y (1,15) dan ketika ditarik garis maka ditemukan titik pada KUADRAN C yang memiliki nilai X Negatif dan Y negative yakni prioritas rendah atau lemah maka strategi yang digunakan adalah Bertahan. Dengan demikian pembuatan lajur khusus sepeda di jalan Diponegoro belum memadai dikarenakan masih lemahnya nilai kebutuhan dan kepentingan yang dirasakan oleh pengguna sepeda dengan nilai level strategi SWOT yaitu 48,20% yang artinya masih dibawah rata – rata.

Jalan RA Kartini

Dari hasil analisis mendapatkan nilai X (1,14) dan Y (2,00) dan ketika ditarik garis maka ditemukan titik pada KUADRAN C yang memiliki nilai X Negatif dan Y negatif, yakni prioritas rendah atau lemah maka strategi yang digunakan adalah Bertahan. Dengan demikian pembuatan lajur khusus sepeda di jalan RA Kartini belum memadai dikarenakan masih lemahnya nilai kebutuhan dan kepentingan yang dirasakan oleh pengguna sepeda dengan nilai level strategi SWOT yaitu 49,80% yang artinya masih dibawah rata – rata.

Jalan Thamrin

Dari hasil analisis mendapatkan nilai X (2,17) dan Y (1,62) dan ketika ditarik garis maka ditemukan titik pada KUADRAN C yang memiliki nilai X Negatif dan Y negatif, yakni prioritas rendah atau lemah maka strategi yang digunakan adalah Bertahan. Dengan demikian pembuatan lajur khusus sepeda di jalan Thamrin belum memadai dikarenakan masih lemahnya nilai kebutuhan dan kepentingan yang dirasakan oleh pengguna sepeda dengan nilai level strategi SWOT yaitu 45,79% yang artinya masih dibawah rata – rata.

REFRENSI

- Amudi, Abdiah dkk. 2015. *Evaluasi Kinerja Lajur Khusus Sepeda Dan Becak Di Jalan KH.Wahid Hasyim Kabupaten Jombang*.Jurnal Rekayasa Sipil/Volume 9 No 2-2015 ISSN 1978-5658.<https://rekayasasipil.ub.ac.id/index.php/rs/article/view/309>.Diakses tanggal 7 Agustus 2019.
- Azhar,Hada Mahadani. 2018. “*Analisis Pengukuran Level Kepuasan Penumpang Pada Tryaek Bus Yogyakarta – Denpasar Menggunakan Metode Service Quality Dan Importance Performance Analysis (IPA)*”.Universitas Islam Indonesia.Yogyakarta.
- Departemen Pekerjaan Umum Direktorat Jendral Bina Marga, *Undang – undang Republik Indonesia Nomor 22 Tahun 2009 Tentang Lalu Lintas dan Anagkutan Umum*. Sekretariat Negara.Jakarta.
- Direktorat Jendral Bina Marga. 1990. *Panduan Penentuan Klasifikasi Fungsi Jalan Di Wilayah Perkotaan*.Jakarta
- Hikaman, Asep Akbar dkk. 2014. *Evaluasi Efektifitas Implementasi Lajur Sepeda Motor (Studi Kasus Jalan Raya Darmo Kota Surabaya)*.Jurnal Rekayasa Sipil/Volume 8 No 3.<https://rekayasasipil.ub.ac.id> .Dikases tanggal 6 Agustus 2019.
- Kemenhub.Menteri Perhubungan Rebuplik Indonesia Nomor PM 16.2016.*Tentan Penerapan Rute Aman Selamat Sekolah*.
- Menteri Perhubungan Republik Indonesia Nomor PM 16.2016.*Tentang Penerapan Rute Aman Selamat Sekolah (RASS)*.
- Peraturan Daerah Kota Madiun Nomor 06.2011.*Tentang Rencana Tata Ruang Wilayah Kota Madiun Tahun 2010-2030*.Kota Madiun.