



CIVILLA

Jurnal Teknik Sipil Universitas Islam Lamongan



ISSN PRINT : 2503-2399
ISSN ONLINE : 2620-7222



Diterbitkan Lembaga Penelitian & Pengkajian Teknologi (LP2T)
Fakultas Teknik Universitas Islam Lamongan
Jl. Veteran No. 53 A Lamongan Jawa Timur
[Http://Journal.Unisla.ac.id](http://Journal.Unisla.ac.id)

Table of Contents

Jurnal CIVILA

SERAT ECENG GONDOK SEBAGAI BAHAN ALTERNATIF ADMIXTURE PADA LASTON TIPE XI SNI 03-1737-1989 DITINJAU TERHADAP NILAI-NILAI UJI MARSHALL Errine Yulia Rizqi Intanti, Zulkifli Lubis	PDF (BAHASA INDONESIA) 154-160
REKAYASA JOB MIX BETON RINGAN MENGGUNAKAN HYDROTON DAN MASTER EASE 5010 Agata Iwan Candra, Eko Siswanto	PDF (BAHASA INDONESIA) 162-165
STUDI ANALISIS DAYA DUKUNG PONDASI TIANG PADA PEMBANGUNAN GEDUNG LP3M UNIVERSITAS KADIRI Agata Iwan Candra, Anasrudin Yusuf, Amanda Rizky F	PDF (BAHASA INDONESIA) 166-171
ALTERNATIF PEMECAHAN MASALAH KETERLAMBATAN PENYELESAIAN PROYEK (STUDI KASUS PEMBANGUNAN GEDUNG PUSKESMAS LAREN KABUPATEN LAMONGAN) Fridha Guivanny Putri, Rio Rahma Dana	PDF (BAHASA INDONESIA) 172-179
PEMANFAATAN LIMBAH BATU GRANIT SEBAGAI CAMPURAN AGREGAT PADA AC-L Ahmad Ridwan, Yosef Cahyo Setianto Poernomo	PDF (BAHASA INDONESIA) 180-185
ANALISIS STRUKTUR LAPISAN BAWAH PERMUKAAN DENGAN METODE GEOLISTRIK DALAM PERENCANAAN PONDASI Meriana Wahyu Nugroho, Fatma Ayu Nuning Farida A, Khodijah Maya	PDF (BAHASA INDONESIA) 186-191
STUDI PENCAMPURAN SERAT ECENG GONDOK SISTEM HOT ROLLED SHEET BC SPESIFIKASI SEKSI-6 : 2010 BINA MARGA Heru Prasetyo, Samsul Arif	PDF (BAHASA INDONESIA) 146-153
JOBMIX BETON MENGGUNAKAN PASIR LUMAJANG DAN PENAMBAHAN ADDITIVE MASTERPOZZOLITH@402R Ahmad Ridwan, Sigit Winarko, Eko Siswanto	PDF (BAHASA INDONESIA) 192-197

ANALISIS STRUKTUR LAPISAN BAWAH PERMUKAAN DENGAN METODE GEOLISTRIK DALAM PERENCANAAN PONDASI

Meriana Wahyu Nugroho, Fatma Ayu Nuning Farida A, Khodijah Maya

Dosen Universitas Hasyim Asy'ari Tebuireng Jombang

Email: wahyu@ringin-contong.com; fatmaayu2511@gmail.com

Abstract

The purpose of this study was to determine the structure of the subsurface at construction site Campus Rector Building B University Hasyim Ashari. Information subsurface structure used as the initial study foundation design. The research was carried out with resistivity geoelectric method using a resistivity meter. Interpretation of the track point J.01 - J.02 - J.03 known subsurface water dominated by basalt rocks, and discovered the hard ground at a depth of 12 m for planning the foundation beams, while on the track J.04 - J.02 - J.05 dominated by conglomerates and basalt rocks, and discovered the hard ground at a depth of 7 m to pile foundation design.

Keywords: layer structure, geoelectric, resistivity, foundation

1. PENDAHULUAN

Peningkatan mahasiswa dan kebutuhan ruangan juga tidak bisa dihindari. Untuk menunjang hal tersebut, pembangunan gedung baru merupakan langkah yang tepat. Namun masalah yang dihadapi sekarang adalah bagaimana merancang bangunan yang kuat, tahan lama, dan tepat guna. Kuat dan kokohnya suatu bangunan tidak hanya dipengaruhi oleh jenis, struktur dan material bangunan yang dipakai, namun kekuatan pondasi juga menentukan.

Ada dua syarat utama yang harus ditekankan dalam pembuatan pondasi yaitu pertama, pondasi harus mencapai tanah keras, yang kedua apabila tidak ditemukan tanah keras maka harus dilakukan pemadatan/perbaikan tanah. Kedua syarat diatas menjadi dasar diperlukannya mengetahui jenis pondasi yang baik dengan perencanaan yang tepat, dan struktur lapisan bawah yang akan dibangun. Metode geolistrik merupakan metode geofisika yang efektif digunakan untuk eksplorasi dangkal. Metode ini digunakan untuk mengetahui keadaan geologi bawah permukaan bumi melalui resistivitas batuan sehingga pondasi yang tepat dapat direncanakan dengan baik.

DASAR TEORI

Geolistrik adalah salah satu metode geofisika yang mempelajari sifat aliran listrik

di dalam bumi begitu juga cara mendeteksinya di dalam dan di permukaan bumi. Meliputi pengukuran potensial, arus dan medan elektromagnetik yang terjadi baik secara alamiah maupun akibat injeksi arus ke dalam bumi. Pada metode geolistrik resistivitas (tahanan jenis), arus listrik diinjeksikan kedalam bumi melalui dua elektroda arus. Kemudian beda potensial yang terjadi diukur melalui dua elektroda potensial. Dari hasil pengukuran arus (I) dan beda potensial (V) untuk setiap jarak elektroda yang berbeda lalu dapat diturunkan variasi harga hambatan jenis masing-masing lapisan di bawah titik ukur (*sounding point*).

Pengukuran resistivitas batuan diperoleh dengan mengasumsikan bumi sebagai medium homogen isotropis. Asumsi ini menganggap perbedaan resistivitas dan ketebalan medium adalah homogen isotropis sehingga resistivitas yang terukur adalah resistivitas semu (*apparent resistivity*). Namun, kenyataannya bumi sebagai medium mempunyai perbedaan lapisan dengan resistivitas yang berbeda untuk setiap lapisannya. Oleh sebab itu, nilai resistivitas sebenarnya berkaitan dengan resistivitas semu (ρ).

$$\rho = K \frac{\Delta V}{I}$$

Dengan K adalah faktor geometri susunan elektroda yang nilainya bergantung

pada posisi atau letak dua elektroda arus dan digunakan dalam pengukuran. dua elektroda potensial dari konfigurasi yang

NilaiTahananJenis/Resistivitas Beberapa Material

Material	Resistivity (Ωm)	Conductivity ($1/\Omega m$)
Igneous and metamorphic		
Granite (Granit)	$5 \times 10^3 - 10^6$	$10^{-6} - 2 \times 10^{-4}$
Basalt (Basal)	$10^3 - 10^6$	$10^{-6} - 10^{-3}$
Slate (Sabak)	$6 \times 10^2 - 4 \times 10^7$	$2.5 \times 10^{-8} - 7 \times 10^{-3}$
Marble (Marmer)	$10^2 - 2.5 \times 10^8$	$4 \times 10^{-9} - 10^{-2}$
Quartzite (Kuarsa)	$10 - 2 \times 10^8$	$5 \times 10^{-9} - 10^{-2}$
Sedimentary Rock		
Sandstone (Batu Pasir)	$8 - 4 \times 10^5$	$2.5 \times 10^{-4} - 0.125$
Shale (Serpih)	$20 - 2 \times 10^8$	$5 \times 10^{-4} - 0.05$
Limestone (Batu Gamping)	$50 - 4 \times 10^2$	$2.5 \times 10^{-3} - 0.002$

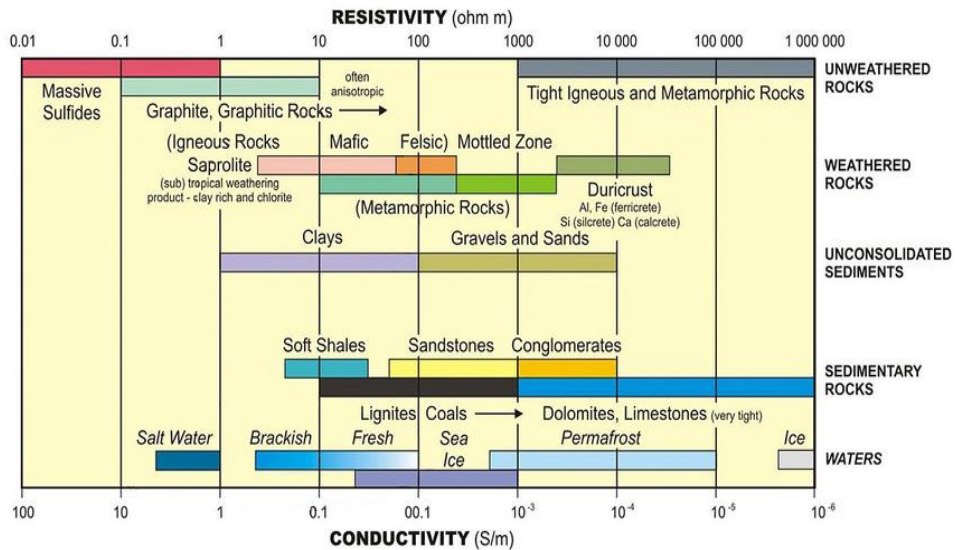

Gambar Skema Warna dan Nilai Resistivitas Mineral

Panjang Gelombang Warna

Warna	λ (nm)
Ungu	380 - 450
Biru	450 - 495
Hijau	495 - 570
Kuning	570 - 590
Jingga	590 - 620
Merah	620 - 750

Semakin tinggi panjang gelombang semakin tinggi nilai kerapatan lapisannya. Tahanan jenis batuan yang ada di berbagai macam komposisi mineral di bumi tidak mempunyai harga tahanan jenis tertentu akan

tetapi nilainya mempunyai jangkauan (*range*) tertentu. Secara teoritis setiap batuan mempunyai daya hantar listrik dan harga tahanan jenisnya masing - masing. Batuan yang sama belum tentu memiliki nilai tahanan jenis yang sama. Sebaliknya harga tahanan jenis yang sama bisa dimiliki oleh batuan yang berbeda jenis. Faktor-faktor yang mempengaruhi nilai tahanan jenis antara lain : komposisi mineral padabatuan, kondisi batuan, komposisi bendacair pada batuan, dan factor eksternal lainnya.

2. METODE PENELITIAN

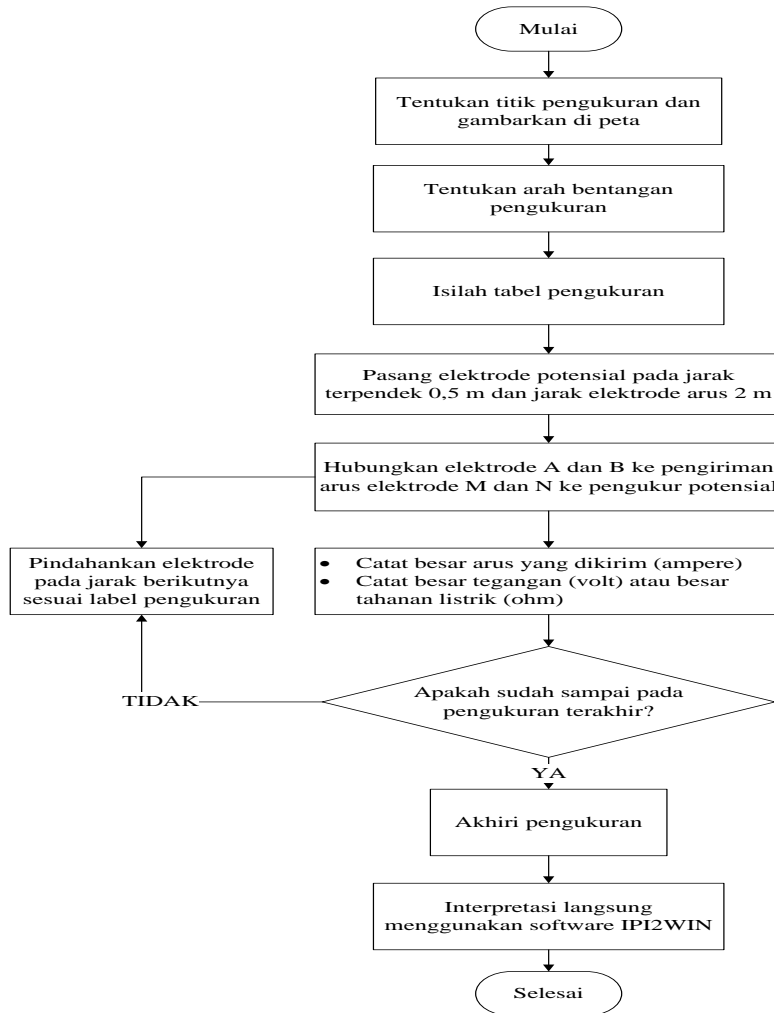

Pengambilan data dilakukan dengan alat resistivity meter di lima titik lintasan dengan bentang 100 m² per lintasan. Kemudian nilai arus (I) dan beda potensial (V) yang didapat diolah menggunakan pengolah data Lokasi Penelitian

geolistrik dan diinterpretasikan dengan aplikasi IPI2WIN. Hasil Interpretasi dibagi menjadi dua penampang lintasan yaitu J.01 – J.02 – J.03 dan J.04 – J.02 – J.05

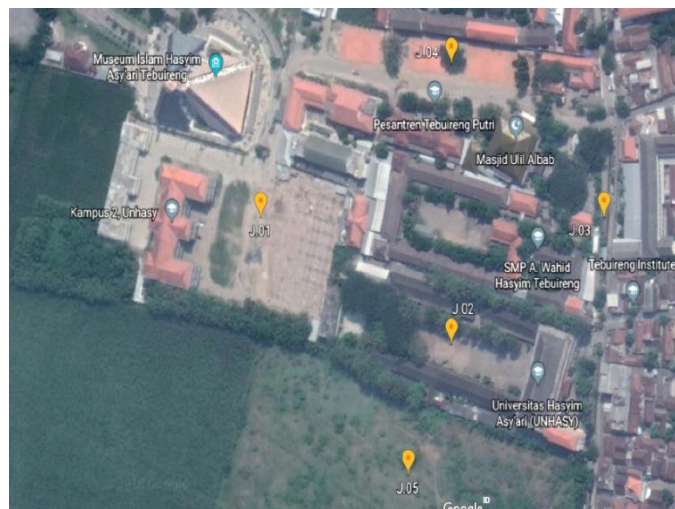

Lokasi J.01 terletak di koordinat $S07^{\circ}36'33,5''$ - $E112^{\circ}14'5,9''$ sepanjang 50 m ke utara dan 50 m ke selatan. Lokasi J.02 terletak di koordinat $S07^{\circ}36'35,8''$ - $E112^{\circ}14'10,3''$ sepanjang 50 m ke barat dan 50 m ke timur. Lokasi J.03 terletak di koordinat $S07^{\circ}36'33,5''$ - $E112^{\circ}14'13,8''$ sepanjang 50 m ke utara dan 50 m ke selatan. Lokasi J.04 terletak di koordinat $S07^{\circ}36'30,7''$ - $E112^{\circ}14'10,3''$ sepanjang 50 m

ke barat dan 50 m ke timur. Lokasi J.05 terletak di koordinat $S07^{\circ}36'38,2''$ - $E112^{\circ}14'9,3''$ sepanjang 50 m ke barat dan 50 m ke timur.

3. HASIL DAN PEMBAHASAN

Setelah diperoleh data beda potensial (V) dan arus (I) pada lima titik lintasan maka dihasilkan dua penampang lintasan cross-section yaitu lintasan J.01 – J.02 – J.03 dan J.04 – J.02 – J.05.

Lintasan J.01 – J.02 – J.03

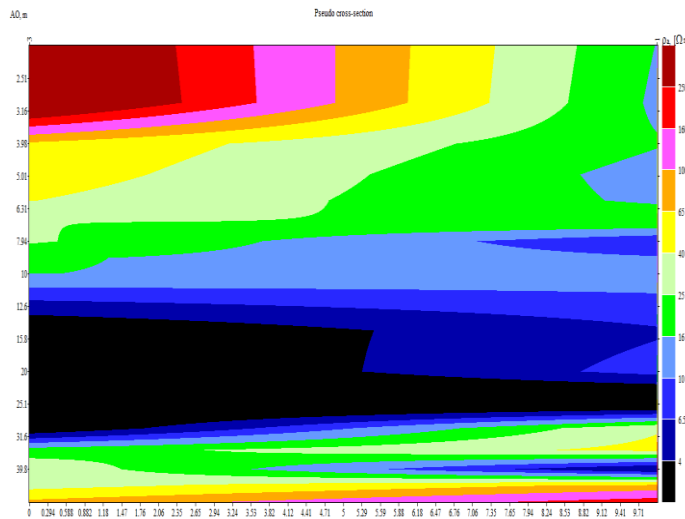

Grafik Pseudo Cross – Section Lapisan Bawah Permukaan Lintasan J.01 – J.02 – J.03

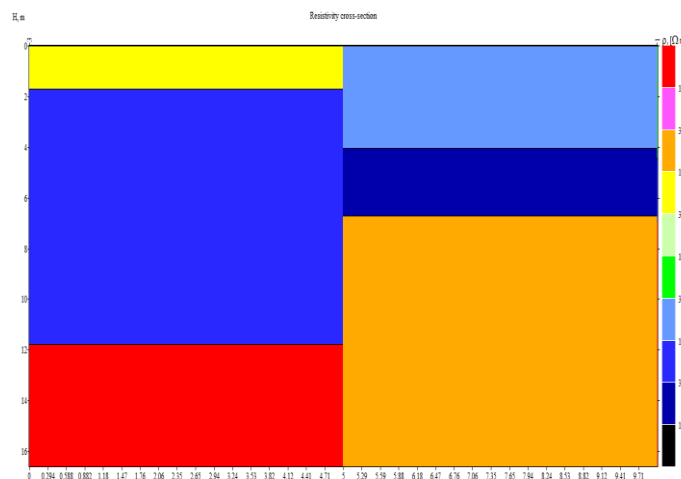

Grafik Resistivity Cross – Section Lapisan Bawah Permukaan Lintasan J.01 – J.02 – J.03

Berdasarkan grafik diatas diketahui rentang nilai resistivitas lapisan berkisar antara 1 – 10000 Ωm dengan kedalaman mencapai 16 m. Menurut hasil pendugaan pada kedalaman 0 – 2 m dengan resistivitas 300 – 1000 Ωm terdapat lapisan batuan serpih (limestone), namun juga terdapat lapisan air permukaan dengan nilai resistivitas 10 – 30 Ωm hingga kedalaman 4 m. Kemudian pada

kedalaman 4 m terdapat lapisan air tanah hingga kedalaman 10 m dengan nilai resistivitas 3 – 10 Ωm , namun juga terdapat lapisan lempung dengan nilai resistivitas 1 – 3 Ωm hingga kedalaman 6 m, kemudian lapisan batuan basalt hingga kedalaman 16m. Selain lapisan batuan basalt, juga terdapat lapisan batuan granit di kedalaman 16m dengan nilai resistivitas $\geq 10^4 \Omega\text{m}$.

Lintasan J.04 – J.02 – J.05

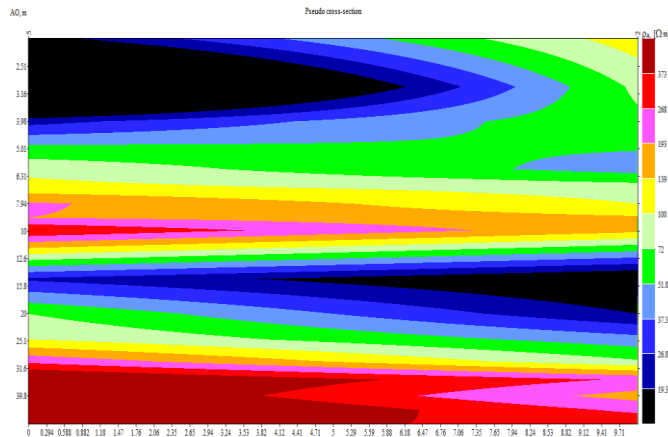

Grafik Pseudo Cross – Section Lapisan Bawah Permukaan Lintasan J.04 – J.02 – J.05

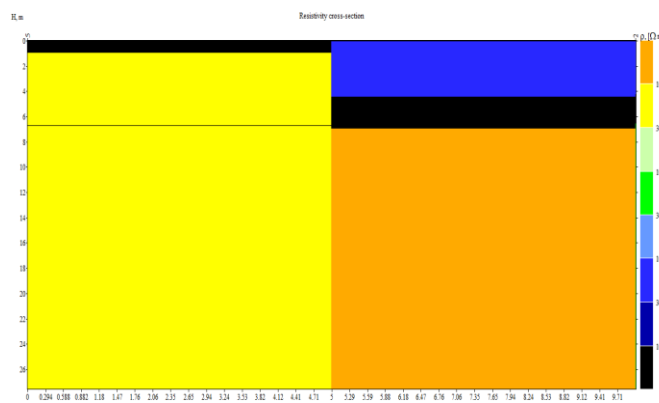

Grafik Resistivity Cross – Section Lapisan Bawah Permukaan Lintasan J.04 – J.02 – J.05

Berdasarkan grafik diatas diketahui rentang nilai resistivitas lapisan berkisar antara 10 – 10000 Ωm dengan kedalaman mencapai 26 m. Menurut hasil pendugaan pada kedalaman 0 – 4 m terdapat lapisan air dengan nilai resistivitas 30 – 100 Ωm , namun pada kedalaman 2 – 26 m juga terdapat lapisan batuan konglomerat dengan nilai resistivitas 300 - $10^4 \Omega\text{m}$. Pada kedalaman 7 –

26 m, terdapat lapisan batuan basalt dengan nilai resistivitas $\geq 10^4 \Omega\text{m}$.

4. KESIMPULAN

Hasil dari pendugaan struktur lapisan bawah permukaan dengan metode geolistrik adalah pada lintasan J.01 – J.02 – J.03 didominasi oleh batuan basalt dan air, serta ditemukan lapisan tanah keras pada kedalaman 12 m, sehingga dapat direncanakan

pondasi tiang. Pada lintasan J.04 – J.02 – J.05 didominasi oleh batuan konglomerat dan batuan basalt, serta pada kedalaman 7 m sudah ditemukan tanah keras yang dapat digunakan untuk perencanaan pondasi tiang.

DAFTAR PUSTAKA

- Sutaji, Hadi Imam. 2016. *Identifikasi Jenis Batuan Bawah Permukaan Sebagai Kajian Awal Perencanaan Pembuatan Pondasi Bangunan Menggunakan Metode Resistivitas*. Jurusan Fisika. Universitas Nusa Cendana Kupang.
- Hakim, Arif Rahman, Hairunisa. 2017. *Studi Struktur Bawah Permukaan Dengan Menggunakan Metode Geolistrik Resistivitas Konfigurasi Schlumberger*. Jurnal Pemikiran Penelitian Pendidikan dan Sains. Vol. 5, No. 1.
- Hurriyah, Raudatul Jannah. 2017. *Analisis Struktur Lapisan Bawah Permukaan Menggunakan Metode Geolistrik (Studi Kasus Pada Kampus IIIAIN Imam Bonjol Padang Di Sungai Bangek Kecamatan Koto Tangah)*. Skripsi IPA Fisika. Institut Agama Islam Negeri Imam Bonjol Padang Sumatera Barat.
- Telford, W. M., dkk. 1990. *Applied Geophysics. Second Edition*. New York : Cambridge University Press.
- Vebrianto, Suhendra. 2016. *Eksplorasi Metode Geolistrik : Resistivitas, Polarisasi Terinduksi, dan Potensial Diri*. Malang : UB Press.